Commune de Stutzheim-Offenheim
www.stutzheim-offenheim.fr

Circulaire d'information de Stutzheim-Offenheim mars / avril *2012*

So wie SO n°24

1. ÉDITORIAL

Théâtre Le groupe de théâtre de Stutzheim-Offenheim a fait honneur à notre commune en jouant avec enthousiasme et brio une pièce en alsacien. Voici un bel exemple d'investissement personnel et de dynamisme par une troupe d'amateurs qui ne comptent ni leur temps ni leur exceptionnel engagement. Merci à toute l'équipe.

Jean-Charles Lambert

2. VIE MUNICIPALE

Hiver

Durant la quinzaine de jours d'un hiver rigoureux, la Souffel était gelée comme ce fut rarement le cas ces dernières années.

Il suffit de quelques flocons de neige pour souligner la beauté de notre village et rappeler les images féériques de l'enfance.

École

Des élèves de CM2 ont participé à différents projets de l'association « Regards d'Enfants » et ont enregistré des émissions de radio autour du thème des droits de l'homme. Ces émissions seront diffusées sur deux radios locales.

Collège de Pfulgriesheim

Le collège de Pfulgriesheim a une capacité d'accueil de 600 élèves. Pour la rentrée de septembre 2012, plus de 700 élèves y seraient inscrits, notamment en raison de l'augmentation du nombre d'enfants originaires de la CUS. Les parents d'élèves et les élus se sont adressés au Conseil Général pour demander une nouvelle organisation des secteurs scolaires. Après plusieurs réunions de négociation, il a été acté que les élèves de 6ème d'Oberhausbergen et de Mittelhausbergen ne fréquenteront plus le collège de Pfulgriesheim à la rentrée prochaine.

Une liste indépendante de Parents d'Elèves s'est constituée en association : « APE Souffel ». Depuis la rentrée 2011, cette association a mené de nombreuses actions : vente de livres, de fromage, le suivi de la prestation cantine et une pétition sur le sureffectif au collège. Pour trouver les comptes rendus de ces actions et des informations sur cette nouvelle association, voir le site : http://parentscollegelasouffel.wordpress.com

3. PROJETS ET TRAVAUX

Pose de conduites d'alimentation de gaz

En raison des intempéries de janvier et février, les travaux de pose des conduites de gaz ont été suspendus provisoirement. La pose des enrobés sur les trottoirs et la voirie reprendra dès que les centrales à bitumes seront à nouveau en activité.

Nouvelle chaudière dans l'atelier municipal

Une nouvelle chaudière à air pulsé a été installée dans l'atelier municipal, rue du Hagelweg. Elle remplace l'ancienne chaudière à fuel, hors normes, qui sera démontée prochainement.

Travaux de réseau téléphonique

Les anciens poteaux téléphoniques ont été enlevés rue du village à Offenheim. Depuis lors, cette rue semble s'être refait une beauté.
La mise en souterrain des lignes téléphoniques se poursuit rue des Jardins à Stutzheim.

Travaux de marquage au sol

L'entreprise sollicitée pour divers marquages au sol : passages piétons, emplacements de stationnement, etc. prévus fin décembre 2011 n'a pas pu répondre dans les temps impartis. Les travaux sont reportés au printemps 2012.

Travaux dans l'église de Stutzheim

Une équipe de bénévoles a déménagé et rangé tout le mobilier : bancs, autel, etc. en deux jours seulement. Bravo !

L'ancienne chaudière à fuel située sous la sacristie a été démontée par les agents communaux, aidés des deux adjoints au maire et de trois membres bénévoles du conseil de fabrique.

La société Jung a posé une nouvelle chaudière et une nouvelle gaine dans le canal d'air chaud qui relie la chaufferie au chœur de l'église.

Travaux en cours dans la chaufferie de l'église

En février, le grand lustre a été déposé par l'entreprise « SZ » spécialisée dans la restauration de luminaires.

EX DONO du grand lustre de l'église de Stutzheim de la famille : Arthur QUIRIN en 1902

Les protections du mobilier liturgique ont été posées. De même pour l'orgue, dont certains tuyaux ont été déposés. Début mars le parquet sera poncé et l'électricien commencera les travaux de mise aux normes des circuits électriques. Un échafaudage sera installé dans la nef pour que le plâtrier puisse accéder au plafond en vue de sa réfection.
Les travaux devraient durer jusqu'à fin 2012.

Projet d'aménagement de l'Espace Quirin

Delta Aménagement a déposé une demande de permis d'aménager pour lotir et viabiliser une partie de l'espace Quirin.
La création d'un rond-point à l'entrée de Stutzheim est à l'étude. Cette nouvelle entrée d'agglomération aurait une triple fonction : d'une part permettre la connexion à une voirie nouvelle vers l'espace Quirin et vers la rue des Vergers dont l'accès est aujourd'hui dangereux en raison d'une forte pente et d'une visibilité limitée, réduire la vitesse des véhicules circulant sur le CD41 d'autre part et enfin créer un aménagement qui embellira l'entrée dans la commune.

Aménagement parc de la Schlick place des Pandours

Profitant des travaux du gaz, la commune a fait déplacer le grillage du parc de la Schlick afin d'assurer la continuité du trottoir.

Au printemps, le parc sera entièrement clôturé par un petit grillage de 1m de haut permettant de protéger les enfants qui y jouent et d'empêcher l'accès aux chiens.

Eclairage public

L'éclairage public de la rue de la Garance sera rénové cette année. Les luminaires « boules » seront remplacés par des lampes qui génèrent moins de pollution lumineuse, qui éclairent plus et consomment moins.

Le tableau électrique de commande et de protection de l'éclairage public situé impasse des Pâquerettes sera modernisé. Une étude est en cours d'un réducteur de tension destiné à limiter la consommation électrique nocturne.
La conception et la réalisation de ces deux projets sont assurées par des étudiants de BTS électrotechnique du lycée Couffignal à Strasbourg.

4. ENVIRONNEMENT - ÉCOLOGIE – CITOYENNETÉ

Ordures ménagères

Le conseil communautaire a décidé de reporter au 1er juillet le démarrage de la nouvelle tarification incitative au poids et à la levée des poubelles. La distribution des 7600 poubelles dans tous les villages de la Cocoko par une société privée a pris du retard. Une facture fictive concernant le premier semestre sera envoyée et permettra d'estimer le montant futur de la redevance incitative.

Dates des élections en 2012

- Les élections présidentielles auront lieu les dimanches 22 avril et 6 mai,
- et les législatives les dimanches 10 et 17 juin.

Vote par procuration

Pour voter par procuration, il faut se rendre à la gendarmerie, muni d'une pièce d'identité et de la carte d'électeur.

PLU

Le délai étant largement dépassé et aucun recours contentieux n'ayant eu lieu, le PLU adopté en juillet 2011 s'applique maintenant à tous. Le règlement d'urbanisme est téléchargeable sur le site Internet de la commune, rubrique urbanisme.
La commission PLU est convoquée pour étudier quelques modifications futures du PLU à la suite des nouvelles réglementations.

5. ÉVÈNEMENT

Des AG régionales à Stutzheim-Offenheim

AG de l'association du Souvenir Français

Mardi 13 mars à 20h salle de la Souffel.
La classe de CM2 est invitée au Mémorial de Schirmeck dans le cadre du « devoir de mémoire ».

AG de l'association pour la sauvegarde du patrimoine religieux en Alsace

Mardi 8 mai salle de la Souffel.

Cours de taille d'arbres fruitiers

Un moniteur arboricole donnera un **cours de taille d'arbres fruitiers** au verger pédagogique, parc de la Souffel, **samedi 10 mars à 14h**. Rendez-vous sur place.

6. VIE ASSOCIATIVE

Au tennis Club

Trois équipes masculines ont bravé le froid et ont participé au championnat d'hiver. Le championnat senior commencera fin avril et durera jusqu'au 1er week-end de juin. Trois équipes masculines et deux équipes féminines y participeront. Pour les amateurs de tennis, le public est toujours le bienvenu les samedis après-midis pour les femmes, et les dimanches matins pour les hommes.

Cours collectifs d'initiation au tennis pour les dames

Les dimanches matins du mois d'avril, reprise des stages pour dames animés par Gilles ARENAS. Concernent celles voulant suivre une initiation au tennis ou reprendre après une période d'éloignement des courts : renseignements et inscription auprès de Gilles tél : 06 63 51 19 65 ou directement au secrétariat du club tél 03 88 69 81 07.

Tournoi de tennis ballon et de pétanque à l'Ascension

Réservé cette année aux seniors et seniors + de 45 ans le tournoi open de tennis ballon se déroulera une nouvelle fois le jour de l'Ascension le **17 mai** à 9h. Possibilité de prendre le repas sur place. Les inscriptions des équipes, un minimum de trois joueurs pour le tennis ballon, les doublettes et les triplettes pour le tournoi de pétanque sont possibles dès maintenant auprès du secrétariat du club. Renseignements au : 03 88 69 81 07.

Musée du Kochersberg à Truchtersheim

Bretzel d'Or

- Dimanche **4 mars** à 15h30 : conférence « le chat dans la tradition alsacienne » par le pasteur Freddy Sarg.

- Dimanche **11 mars** à 15h30 : atelier d'origami avec Muriel Bailly, tout public dès 6 ans.

- Dimanche **25 mars** à 15h30 : conférence : « animaux et musique » de Jean Vermeil.

Scouts et guides de France

Les pionniers-caravelles invitent à une « soirée voyage autour du monde » samedi 24 mars, à 19h au centre socio-culturel à Griesheim/Souffel.

Les heures musicales du Kochersberg

8ème édition du festival de musique, du 17 mars au 10 juin. Contact : ecole.musique@kochersberg.fr

Conférence-débat « femmes aujourd'hui »

Le 8 mars à 16h : Le Trèfle à Truchtersheim

Le Football Club de Stutzheim-Offenheim

La « marche du village » initialement prévue le 15 avril est annulée.

7. VIE PRATIQUE

Circulez facilement sur le Réseau 67 avec l'application mobile

La Compagnie des Transports du Bas-Rhin annonce la mise en ligne du site internet www.ctbr67.fr. Le Conseil Général du Bas-Rhin a créé une application mobile pour son Réseau 67. Par téléchargement de l'appli. mobile « cg67 », l'appli. « Réseau 67 » permet d'indiquer l'ensemble des points d'arrêt des lignes scolaires et régulières et de repérer les plus proches par le principe de la géolocalisation. Elle permet de procéder à une recherche par ville, donnant accès aux points d'arrêts et aux fiches horaires correspondantes. Les retards y sont également signalés. A consulter sur www.bas-rhin.fr ou sur smartphone par téléchargement gratuit sur « Apple store » et « Androïd market ».

Permanence de l'ESPAS

Dans le cadre de sa mission d'information et d'orientation des seniors vers les aides et services adaptés, l'ESPace d'Accueil Seniors a mis en place des permanences décentralisées à Truchtersheim, le 2ème vendredi du mois de 9h à 11h à la Maison des Services du Kochersberg.
Contact : Catherine EGGEMANN ou Anne-Sophie VASSOR Tél : 03 68 33 87 44

Antennes paraboliques

Petit rappel de la délibération du conseil municipal du 7/11/1989 : «… soucieux des contraintes de sécurité en cas de tempête, de la préservation de l'environnement et en tenant compte du classement du clocher d'Offenheim aux monuments historiques, il est interdit d'installer sur les toits une ou des antennes paraboliques. Celles-ci pourront être installées sur les balcons, les murs ou dans les jardins… ».

Antenne de téléphonie mobile

SFR mène des études préliminaires pour l'implantation d'une nouvelle antenne relais sur le pylône existant route de Hurtigheim afin d'améliorer la couverture de la commune.

Passeports

La station biométrique de Truchtersheim est à nouveau opérationnelle. Horaires d'ouvertures :

Lundi : 14h - 16h30
Mardi : 9h - 11h30 et 14h - 18h30
Mercredi : 9h - 11h30 et 14h - 16h30
Jeudi : 9h - 16h30
Vendredi : 9h - 11h30 et 14h - 15h30
Samedi : 8h30 - 11h (uniquement sur rendez-vous)

Changement d'adresse et carte grise

Depuis le 3 janvier 2012, les titulaires de véhicules déjà immatriculés dans le Système d'information d'immatriculation des véhicules peuvent désormais effectuer eux-mêmes sur le portail mon.service-public.fr. le changement d'adresse sur leur « carte grise ». Pour cette démarche, il convient de se munir de son certificat d'immatriculation et de se rendre à l'adresse suivante : https://mdel.mon.service-public.fr/je-change-de-coordonnees.html

La mairie est ouverte au public

Lundi de 16h à 19h
Mercredi de 9h à 11h
Vendredi de 16h à 18h

Nouveau :
QR code ou Flashcode : les coordonnées de la mairie

Pour toute information : site Internet municipal
www.stutzheim-offenheim.fr

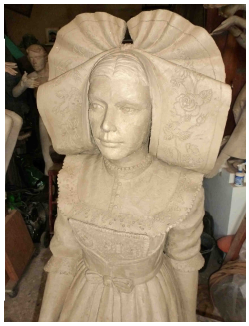

Avant de la couler en bronze, maquette en terre de « l'alsacienne au barabli » modelée par l'artiste Thierry Delorme dans son atelier.

Commission communication :
Françoise Garnier, M.-Hélène Hoh,
Gabrielle Kermarrec, Andrée Voiturier.
Responsable de la publication : Jean-Charles Lambert